Urbanisation moderne avec piscine Playa del Cura à Torrevieja

+34 966 932 436

+34 622 222 939

Ramon Gallud, 171, Torrevieja 03182
http://www.talmarproperty.com/

Ref. N:TM1466
€ 99 900

- Chambres: 2
- Toilette: 1
- M2 Construits: 67m^2
- Parcelle: 5m^2
- Décoration et intérieur
  - Armarios Empotrados
  - Cocina Equipada
  - Muebles
  - Plato de ducha
- Decoration
  - Aire acondicionado
  - Ventanas PVC
- Parcelle
  - Aparcamiento privado
  - Ascensor
  - Piscina
- Visites
  - Hacia la ciudad
  - Hacia piscina
- Distance
  - Distance de l´Aéroport:45 km.
  - Centres Commerciaux:200 m.
  - Distance de la Plage:650 m. m.

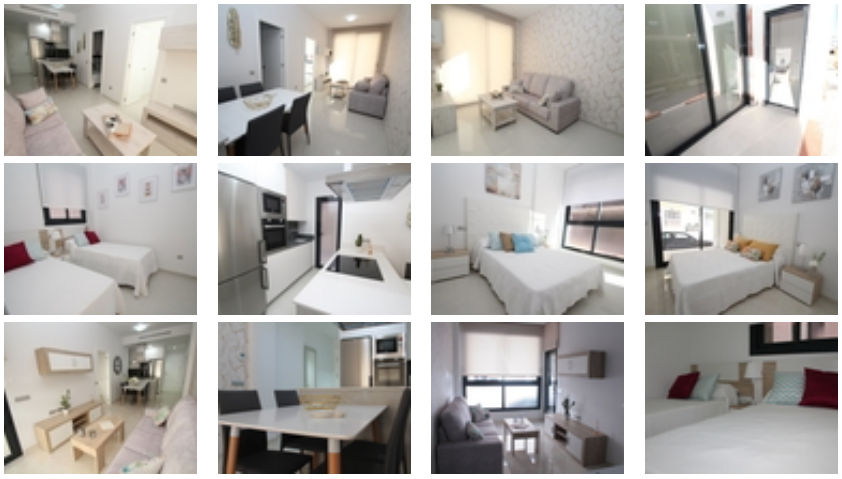

Cette résidence privée est située dans le centre de Torrevieja, "Las Cibeles Amay", est un immeuble qui compte un total de 137 maisons de 1, 2 et 3 chambres réparties sur 3 hauteurs, rez-de-chaussée, premier et grenier avec solarium privé.
Piscine communautaire, grands espaces verts privés et garage souterrain.
Toutes les maisons obtiennent la qualité et le sceau Amay.

Ces maisons bénéficient d'une grande luminosité, grâce aux patios, terrasses, solarium et leur double orientation. L'emplacement central de la promotion offre un plus à sa valeur, car il est entouré de tous les

services nécessaires et à seulement 700 m. de la plage du prêtre.