Espectacular piso reformado en 2025 con vistas al mar y a un paso de la playa

+34 966 932 436

+34 622 222 939

Ramon Gallud, 171, Torrevieja 03182
http://www.talmarproperty.com/

Ref. N:1180/1778
€ 359 000

- Dormitorios: 3
- Aseos: 2
- M2 Construidos: 100m^2
- Decoración y interiorismo
  - Armarios Empotrados
  - Muebles
- Decoración
  - Aire acondicionado
- Parcela
  - Ascensor
- Distancia

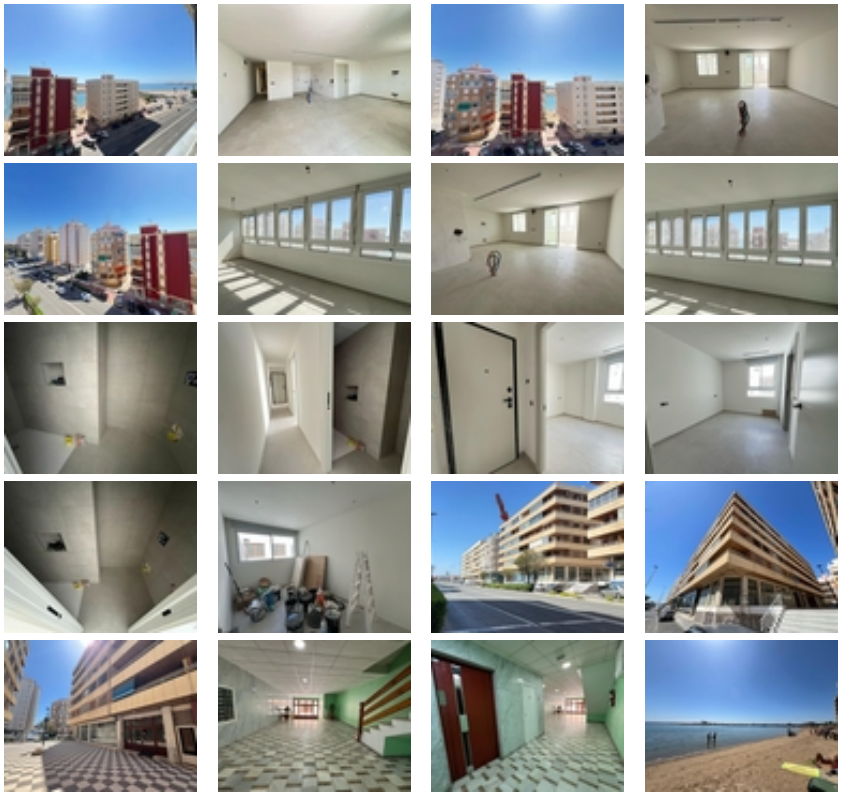

Presentamos esta impresionante vivienda completamente reformada en 2025, ubicada en una de las mejores zonas de Torrevieja, a escasos

metros de las playas de Acequión y Los Náufragos. Un hogar ideal tanto para vivir todo el año como para disfrutar de unas vacaciones de ensueño junto al mar.~~La propiedad destaca por su amplitud y luminosidad, con una superficie generosa distribuida en tres dormitorios, dos baños completos, y una moderna cocina equipada con electrodomésticos de primeras marcas. El salón, amplio y acogedor, se integra perfectamente con una cuidada decoración y mobiliario de estilo actual, ofreciendo un ambiente elegante y confortable.~~Entre sus muchas calidades, cuenta con un sistema de aerotermia de alta eficiencia, aire acondicionado central, y un excelente aislamiento térmico y acústico en suelos, techos y paredes, que garantizan confort durante todo el año.~~Además, incluye un garaje cerrado en el mismo edificio, algo muy valorado en la zona.~~Ubicado en una zona privilegiada, cerca de todos los servicios como supermercados, restaurantes, farmacias y transporte público, esta vivienda ofrece también unas maravillosas vistas al mar, aportando un valor añadido difícil de encontrar.~~No dejes pasar esta oportunidad única de adquirir una vivienda de alto nivel, lista para entrar a vivir, en una ubicación inmejorable.~