

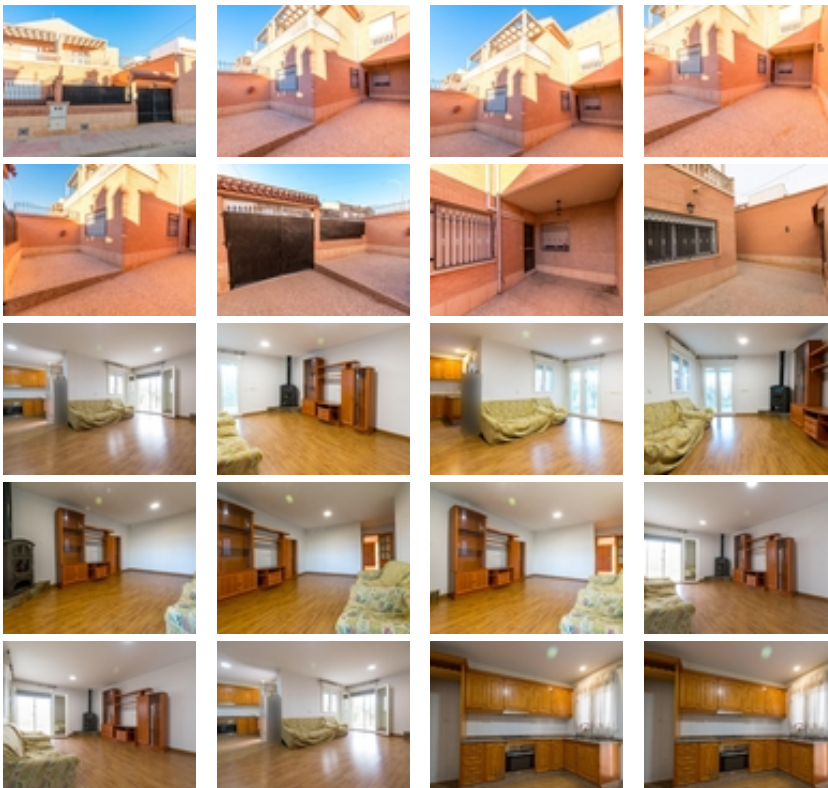

Ref. N:AG23/1350

€ 169 990

- Dormitorios: 4
- Aseos: 2
- M2 Construidos: 157m²
- Parcela: 230m²
- Distancia



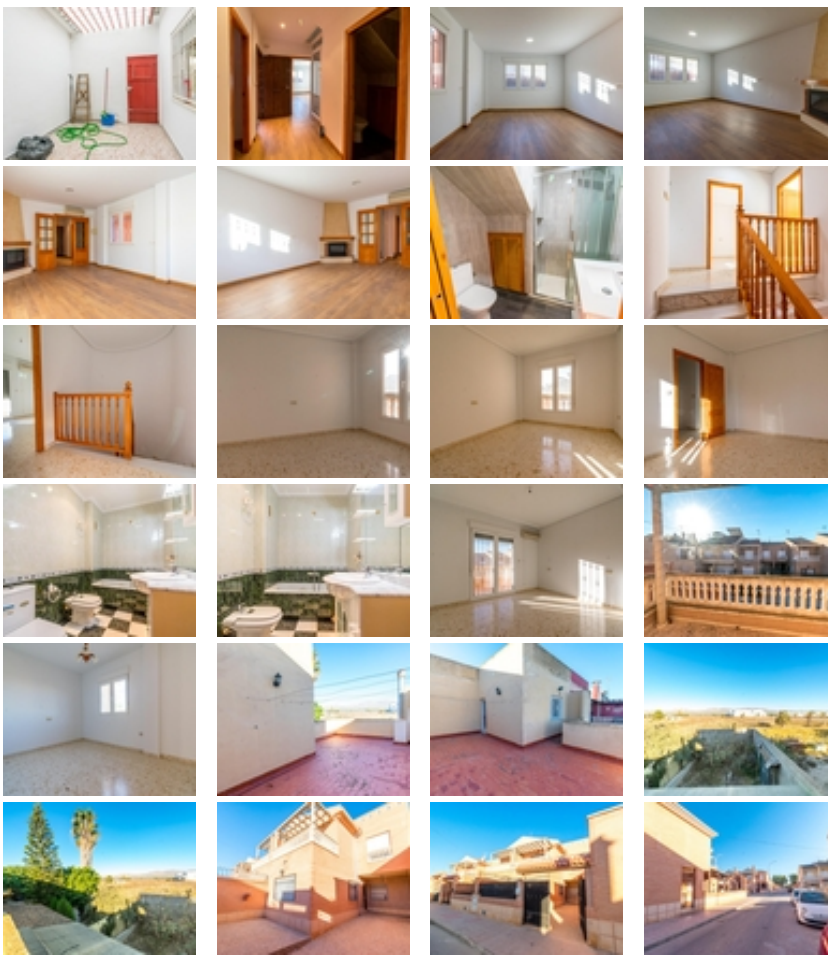

¿Te gustaría vivir en un encantador pueblo de España? Presentamos este hermoso chalet adosado en San Isidro, ubicado en una zona tranquila y con una amplia gama de servicios, que incluyen estación de tren, centros médicos y colegios. Además, se encuentra a pocos kilómetros de Torrevieja y del Aeropuerto.~La vivienda está orientada al sur, con un jardín trasero de aproximadamente 90m², listo para personalizar y perfecto para crear una piscina privada o una agradable área de descanso al aire libre.~En la planta baja, encontrarás un espacioso salón comedor con chimenea, una cocina integrada con galería y acceso al jardín. Además, hay un baño completo y 2 dormitorios en la planta baja, uno de ellos de gran tamaño con chimenea y baño completo.~La planta alta cuenta con varias terrazas, otro baño completo y 3 dormitorios más.~La propiedad también incluye un jardín con entrada para el coche.~No dejes pasar la oportunidad de visitar esta maravillosa vivienda. ¡Te encantará!~