

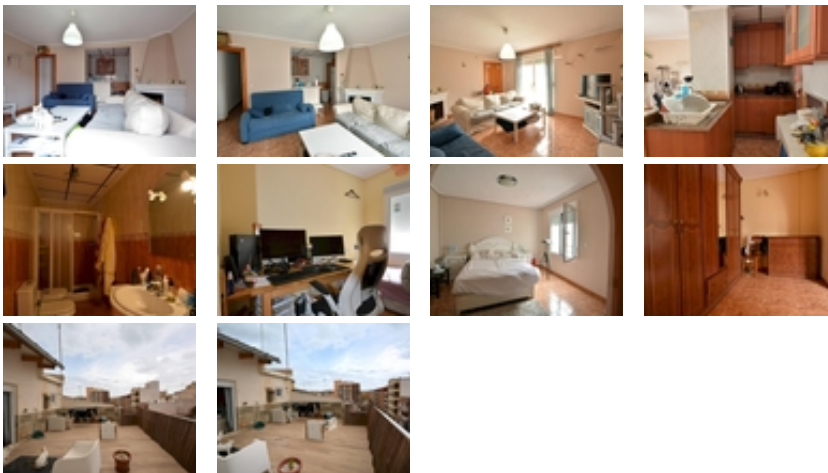

Ref. N:RV2327/7364

€ 200 000

- Dormitorios: 2
- Aseos: 1
- M2 Construidos: 88m²
- Parcela
 - Ascensor
- Distancia



Esta vivienda se encuentra la calle Lepanto, edificio sin ascensor. ~81 m2 de superficie total construida según Registro de Propiedad con 30 m2 de terraza descubierta. La vivienda dispone de 2 dormitorios con 1 baño amplio. Cocina americana. Acogedor salón con chimenea. Gran terraza orientada al sur. La vivienda es muy soleada y luminosa. El dormitorio principal tiene un gran armario empotrado. ~Hay solo 3 apartamentos en el edificio. Gastos anuales muy bajos. El edificio fue construido en 1980, pero la vivienda ha sido reformada. ~Hay posibilidad de comprar un garaje cerrado para hasta 3 coches en el mismo edificio. ~Los gastos de compra y los impuestos no están incluidos en el precio.~