



COMPLEJO RESIDENCIAL DE OBRA  
 NUEVA EN FINESTRAT CON VISTAS AL  
 MAR

+34 966 932 436

+34 622 222 939

Ramon Gallud, 171, Torrevieja 03182

<http://www.talmarproperty.com/>



Ref. N:N7996/7515

€ 530 000

- ??????: 3
- ?????? ??????: 2
- S<sub>???</sub>: 326m<sup>2</sup>
- ??????: 100m<sup>2</sup>
- ?????? ? ????????
- ?????????? ??????
- ????????
- ?????????? ? ????????
- ?????????? ???
- ??????????
- ??????????
- ????
- ?????????? ?????????????? ???
- ????????? ??????
- ??? ? ? ???
- ????
- ??????????
- ????:3 km. m.

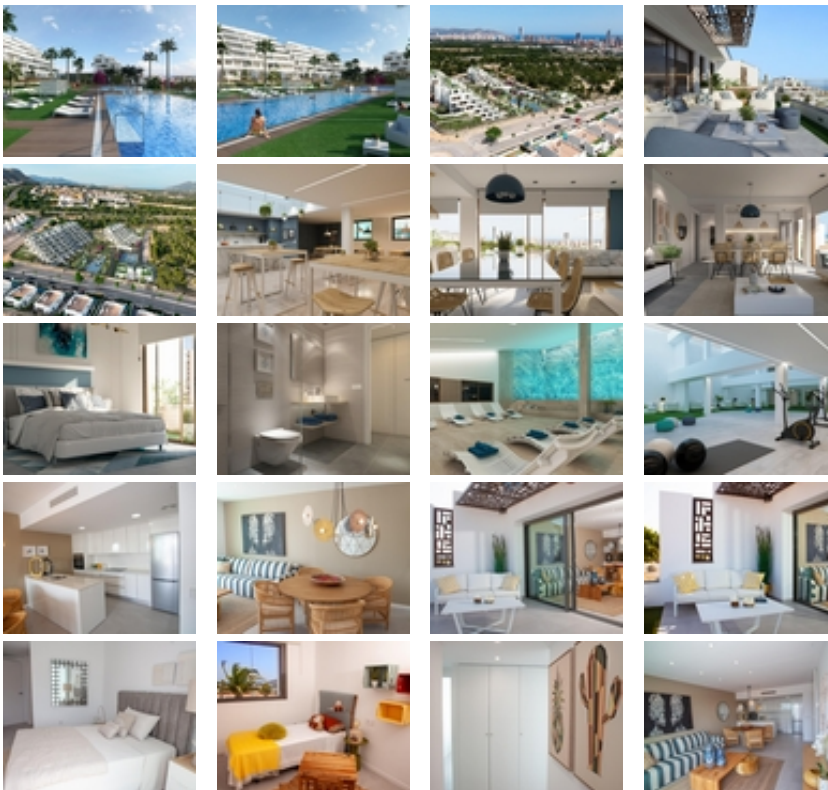



**COMPLEJO RESIDENCIAL DE OBRA NUEVA EN FINESTRAT CON VISTAS AL MAR** ~ ~ Complejo residencial de lujo de nueva construcción en Finestrat. ~ ~ El complejo consta de dúplex, apartamentos, áticos y villas independientes. ~ ~ El complejo consta de 3 bloques: 2 bloques de 7 plantas y 1 de 5. ~ ~ Villas individuales con piscina privada. ~ ~ Hermosos apartamentos de planta baja con 2 y 3 dormitorios, 2 baños, cocina abierta con el salón, armarios empotrados, sótano y jardín privado. ~ ~ Cada propiedad viene con plaza de aparcamiento subterráneo y trastero. ~ ~ Complejo cerrado de lujo con zonas comunes, vistas al mar y al skyline de Benidorm situado a pocos kilómetros de la bulliciosa vida de playa, centro comercial y playas de arena. ~ ~ La entrega del complejo es en abril de 2025. ~ ~ El complejo consta de: ~ Piscina comunitaria de 200 m<sup>2</sup> ~ Piscina cubierta climatizada ~ Zona de juegos ~ Zona deportiva ~ Pádel ~ Aparcamiento subterráneo ~ Trastero ~ Ascensor ~ ~ ~ Finestrat se encuentra en la comarca de la Marina Baixa de la Costa Blanca, cerca de la vecina Benidorm y a unos 40 kilómetros de la ciudad de Alicante y del aeropuerto internacional. ~ ~ El pueblo está situado en la ladera del Puig Campana y ofrece hermosas vistas de las montañas, la costa y el mar Mediterráneo. ~ ~ Benidorm está a sólo cinco minutos en coche de las propiedades y ofrece todos los servicios que pueda necesitar, incluyendo tiendas, bares, restaurantes, supermercados, bancos, farmacias y varias escuelas privadas internacionales. ~ ~ Cerca de las playas de Levante, Poniente y Cala de Finestrat, con más de 6km de longitud que se encuentran entre las mejores de Europa galardonadas por la Unión Europea con Banderas Azules. ~ ~ Todos los servicios de ocio como los parques temáticos de Aqua Natura, Terra Mítica, Terra Natura, Aqualandia y Mundomar, los campos de Golf Sierra Cortina y Villaitana, el senderismo y la escalada en el Puig Campana un marco natural incomparable o el disfrute de los deportes náuticos. ~ ~