VILLA INDEPENDIENTE EN
VILLAMARTÍN - ORIHUELA

+34 966 932 436

+34 622 222 939

Ramon Gallud, 171, Torrevieja 03182
http://www.talmarproperty.com/

Ref. N:TT-004/1223
€ 629 999

- ??????: 4
- ?????? ??????: 2
- $S_{???}$: 325m^2
- ???????: 1762m^2
- ?????? ? ????????
  - ????????????? ?????
- ?????????? ? ???????
  - ?????
  - ????????
  - ??????
  - ????????
  - ???????? ?????
- ??????????
  - ??????? ????
  - ?????
- ??????????
  - ????:3 km. m.

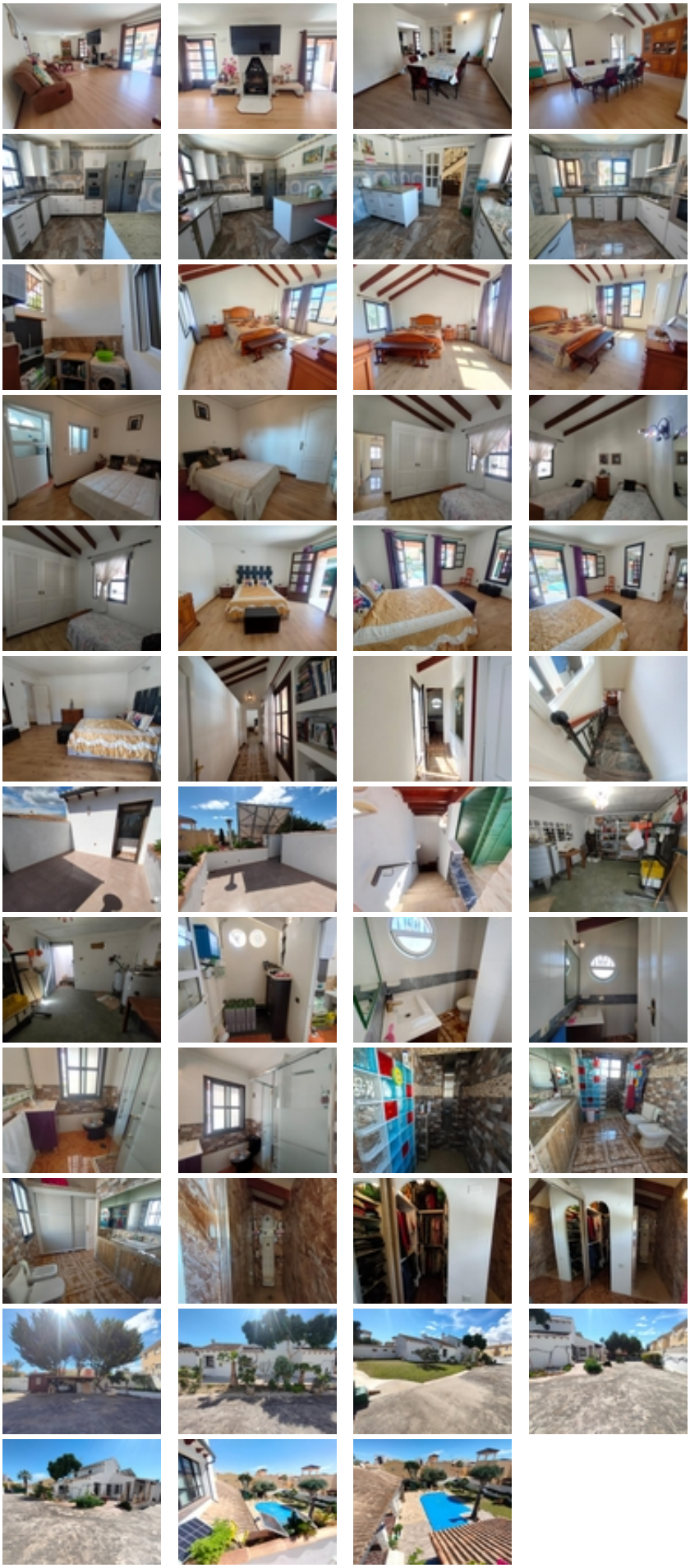

Junto al campo de golf de Villamartín, encontramos esta villa situada en parcela independiente de 1762m2 y con un superficie construida de 325m2.~Dispone de amplio jardín que rodea toda la vivienda y piscina privada. Rodeando a la misma, tenemos un porche con cocina y horno de leña. En la misma parcela, dispone de dos garajes y casetas para múltiples usos. También cuenta con una bodega.~Pasando al interior, en planta baja encontramos un amplio salón con chimenea, cocina independiente y un amplio comedor. Dispone de dormitorio principal con baño privado, otro dormitorio doble, un dormitorio sencillo y un aseo. ~En la planta superior, tenemos un amplio dormitorio con techos altos abuhardillados estilo mediterráneo con salida a terraza y vistas a la piscina. Cuenta con zona de ducha y vestidor y otra zona independiente con inodoro y lavabo.~La vivienda esta equipada con instalación de placas solares y baterías, lo que le da absoluta independencia de la red eléctrica.~~~~